



Fisio Find

La plataforma de **consultas online** especializada para **fisioterapeutas**



Nombre: **MANUEL**

Edad: **27 AÑOS**

Altura: **170 cm**

Peso: **68 kg**

Motivo consulta:
Dolor agudo en su talón izquierdo durante sus sesiones de carrera

 *Dolor agudo talón*

Especialidad

Deportiva

v

Código postal



Valoraciones



Precio

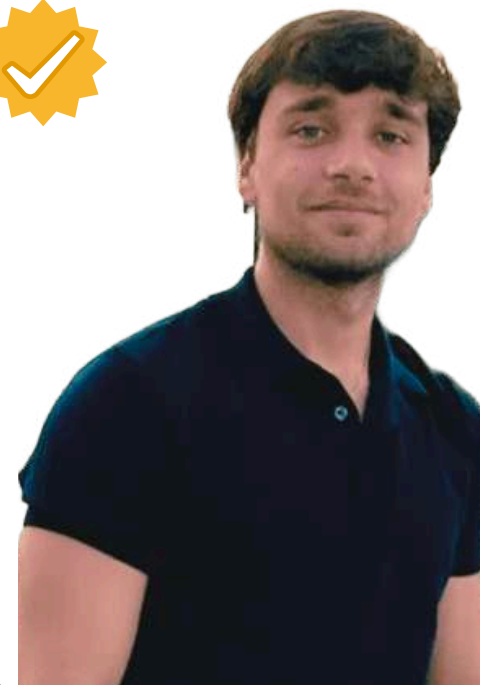

Jorge García

Deportiva

09:00 – 17:00



Alba Capel

Deportiva

09:00 – 14:00





Jorge García

Nº Colegiado 1800

Horario

L	M	X	J	V
9:00	9:00	9:00	9:00	9:00
10:00	10:00	10:00	10:00	10:00
11:00	11:00	11:00	11:00	11:00
12:00	12:00	12:00	12:00	12:00



Descripción: Tengo 5 años de experiencia

Especialidades: Deportiva, Traumatología

Código postal: 06400 **Teléfono:** 123456789

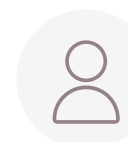

**¡Debes estar registrado
para continuar con la
consulta!**

Registrarme



Jorge

Nº Cole

Descripción: Jorge tiene 5 años de experiencia

Especialidades: Deportiva, Traumatología

Código postal: 06400 **Teléfono:** 123456789



FisioFind

Buscar

Mis citas

Mis pagos



Cuestionario preintervención

Peso (KG)

68

Altura (CM)

170

Actividad física

Moderada

1/4



Jorge García

Nº Colegiado: 123456

Descripción: Tengo 8 años de experiencia

Especialidades: Deportiva, Traumatología

Código postal: 06400 **Teléfono:** 123456789



FisioFind

Buscar

Mis citas

Mis pagos



**Señala en el
mapa la zona
afectada**

Jorge

Nº Colegiado 123456

2/4

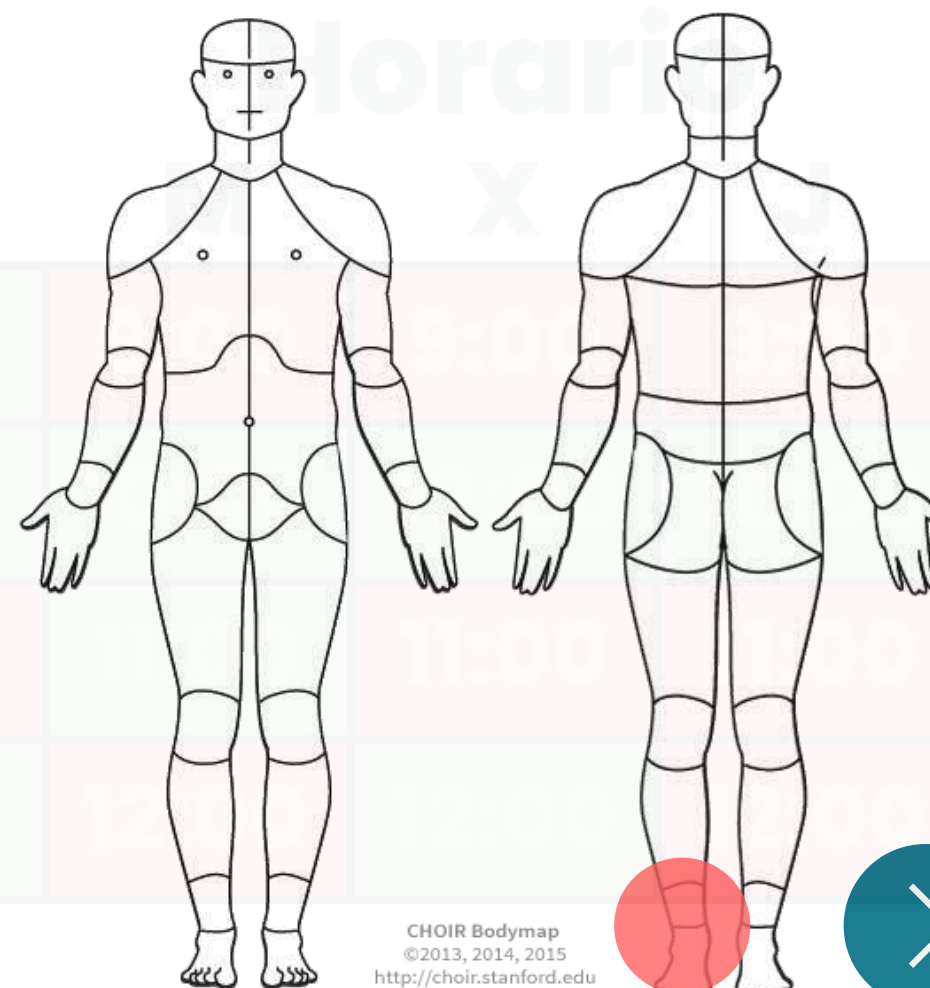

Descripción: Tengo 8 años de experiencia

Especialidades: Deportiva, Traumatología

Código postal: 06400 **Teléfono:** 123456789



FisioFind

Buscar

Tratamiento

Mis pagos



Puntúa el dolor en la escala EVA

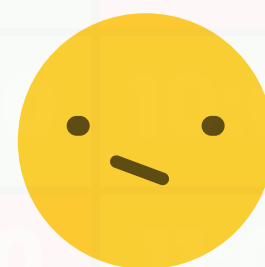
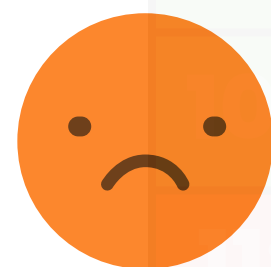

3/4



Jorge García

Nº Colegiado 123456

Descripcion: Tengo 8 años de experiencia

Especialidades: Deportiva, Traumatología

Código postal: 06400 **Teléfono:** 123456789



FisioFind

Buscar

Mis citas

Mis pagos



1. **¿Cuánto tiempo llevas sintiendo este dolor?**

2. **¿Cómo comenzó?**

3. **¿Qué lo agrava?**

4. **¿Qué lo mitiga?**

4/4

ENVIAR

Jorge García

Nº Colegiado 123456

Descripción: Tengo 8 años de experiencia

Especialidades: Deportiva, Traumatología

Código postal: 06400 **Teléfono:** 123456789



Buscar

Pacientes

Mis consultas

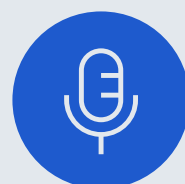

Cuestionarios

Historial clínico

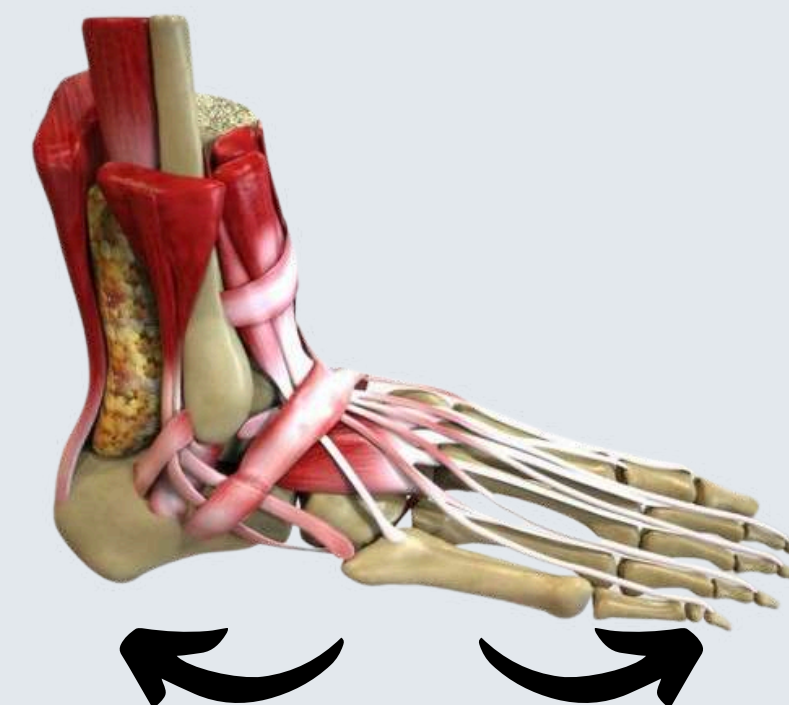

TEST DE CARGA

Todos los días a la misma hora,
realizar un salto y aterrizar con
ambos pies

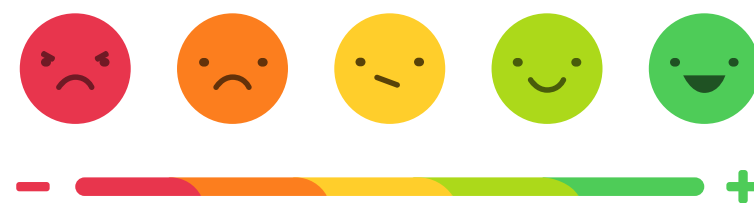

¡No te olvides de
hacer el ejercicio!

EJERCICIO

Elevación del talón estando quieto
3 veces/día todos los días
Series: 4 x 45'

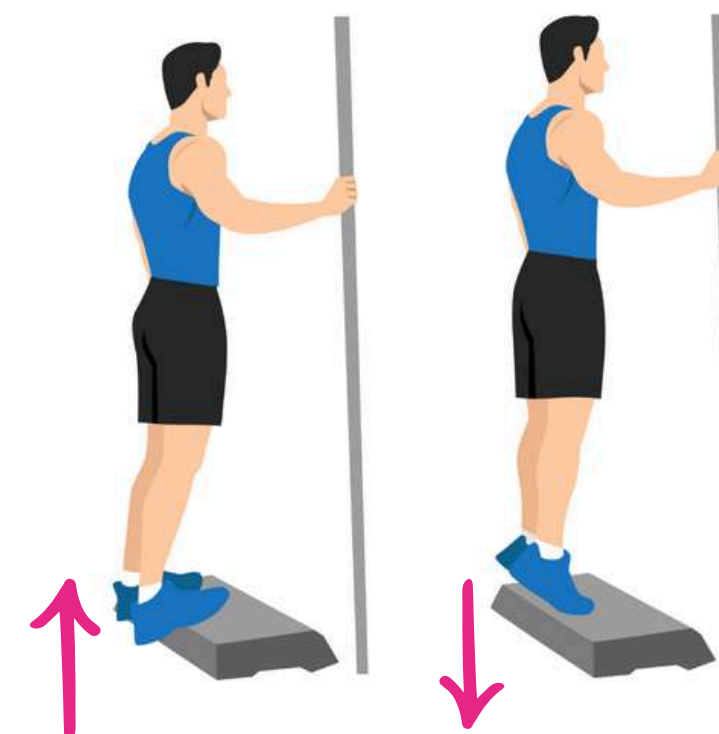
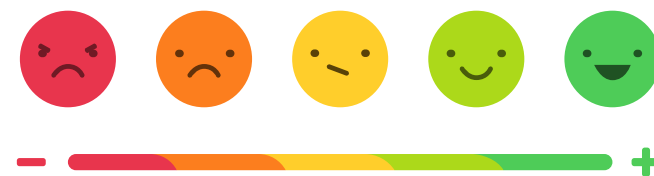
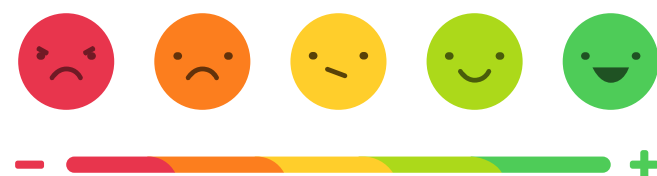



FisioFind

Buscar

Pacientes

Mis consultas



Pacientes > Manuel

Fecha de inicio: 10/02/2025

Detalles del tratamiento >

Planificación >

Evolución dolor

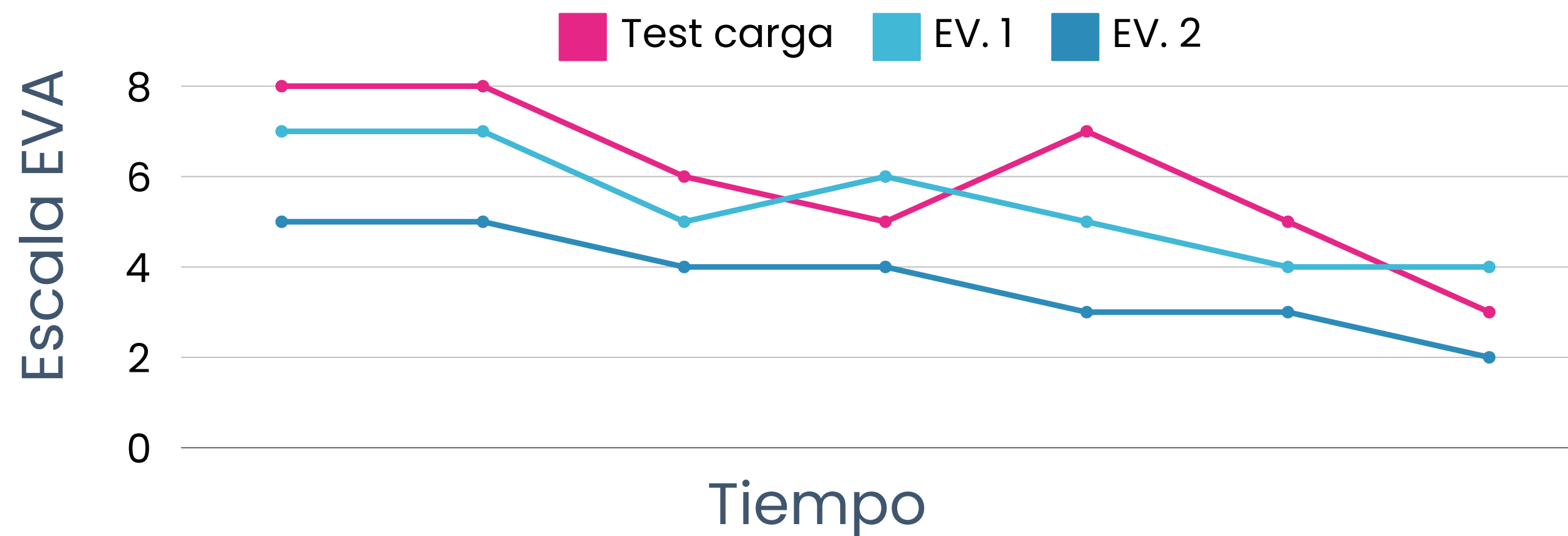



Nombre

Jorge García Chaparro

Colegio

C.P.F EXTREMADURA

Nº colegiado

1800

Verificar





COLEGIO
PROFESIONAL DE
FISIOTERAPEUTAS
DE EXTREMADURA



Teléfono
924 262 834



Email
informacion@cofext.org



Redes Sociales
  

EL COLEGIO

COLEGIADOS

COMUNICACIÓN

FORMACIÓN

CONGRESO NACIONAL AEF

CONTACTO

Listado Colegiados

Copiar Excel CSV PDF

Buscar: Jorge Garc

Nombre ↑↓	Apellidos ↑↓	Nº Colegiado ↑↓
JORGE	GARCIA CHAPARRO	1800

Mostrando registros del 1 al 1 de un total de 1 registros (filtrado de un total de 1.327 registros)

Anterior 1 Siguiente



**¿Quiénes nos
valoran?**

Usuarios piloto

3 PACIENTES

- 17 años
- 54 años
- 68 años



5 FISIOTERAPEUTAS

Traumatología y ortopédica

Deportiva









Neurológica

Gerítrica

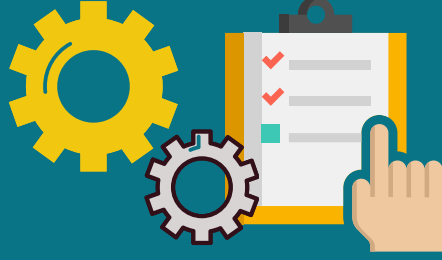
Cardiaca



Análisis de competidores

APP	€/MES					
	17,99					
	~80					
	15					
	COMISIÓN					
	?					



Análisis de riesgos



Riesgos

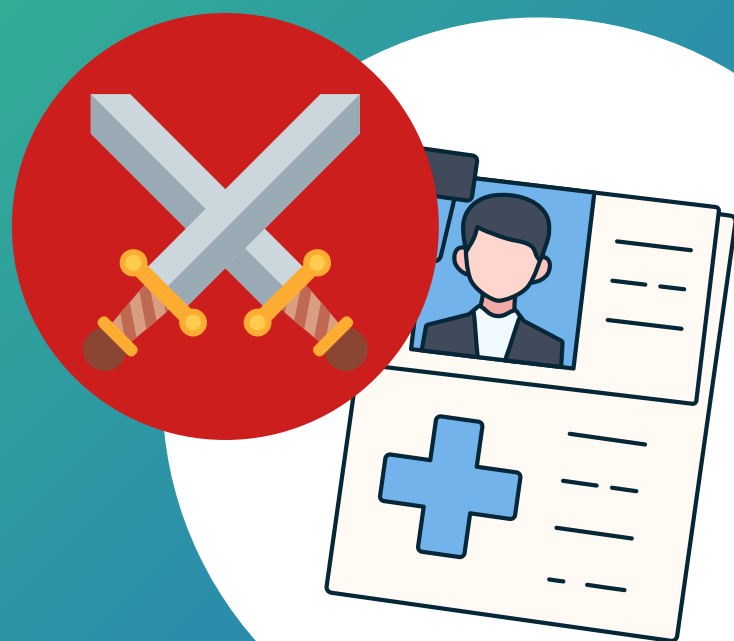

DATOS SENSIBLES
MITIGAR



COMPETIDORES
EVITAR

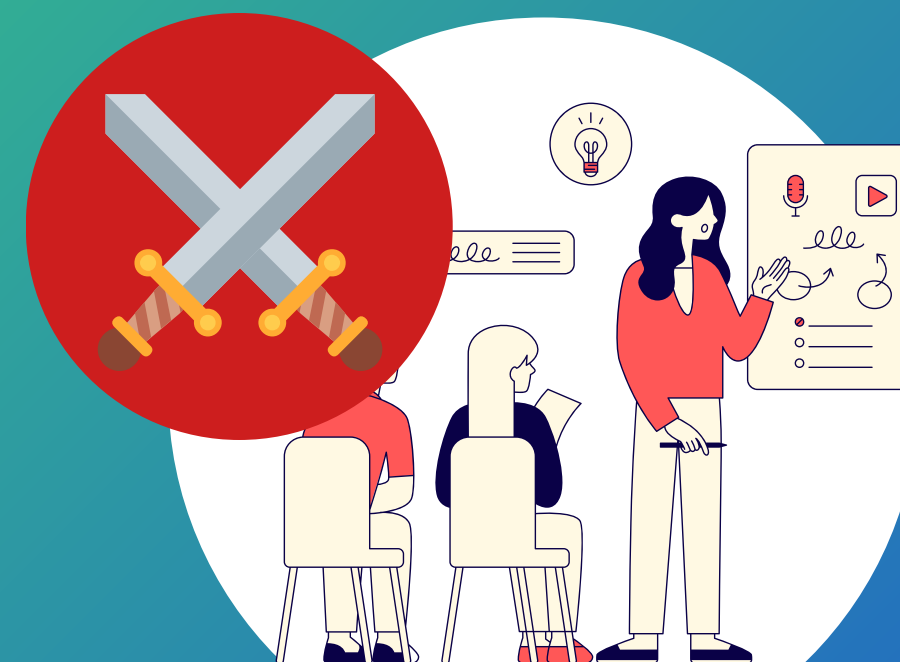

TECNOLOGÍA
MITIGAR



Riesgos



UX
MITIGAR



BBDD COLEGIADOS
EVITAR



APIs
EVITAR



**Organización
horizontal**

vs

**Organización
transversal**



Fisio Find

Organización horizontal

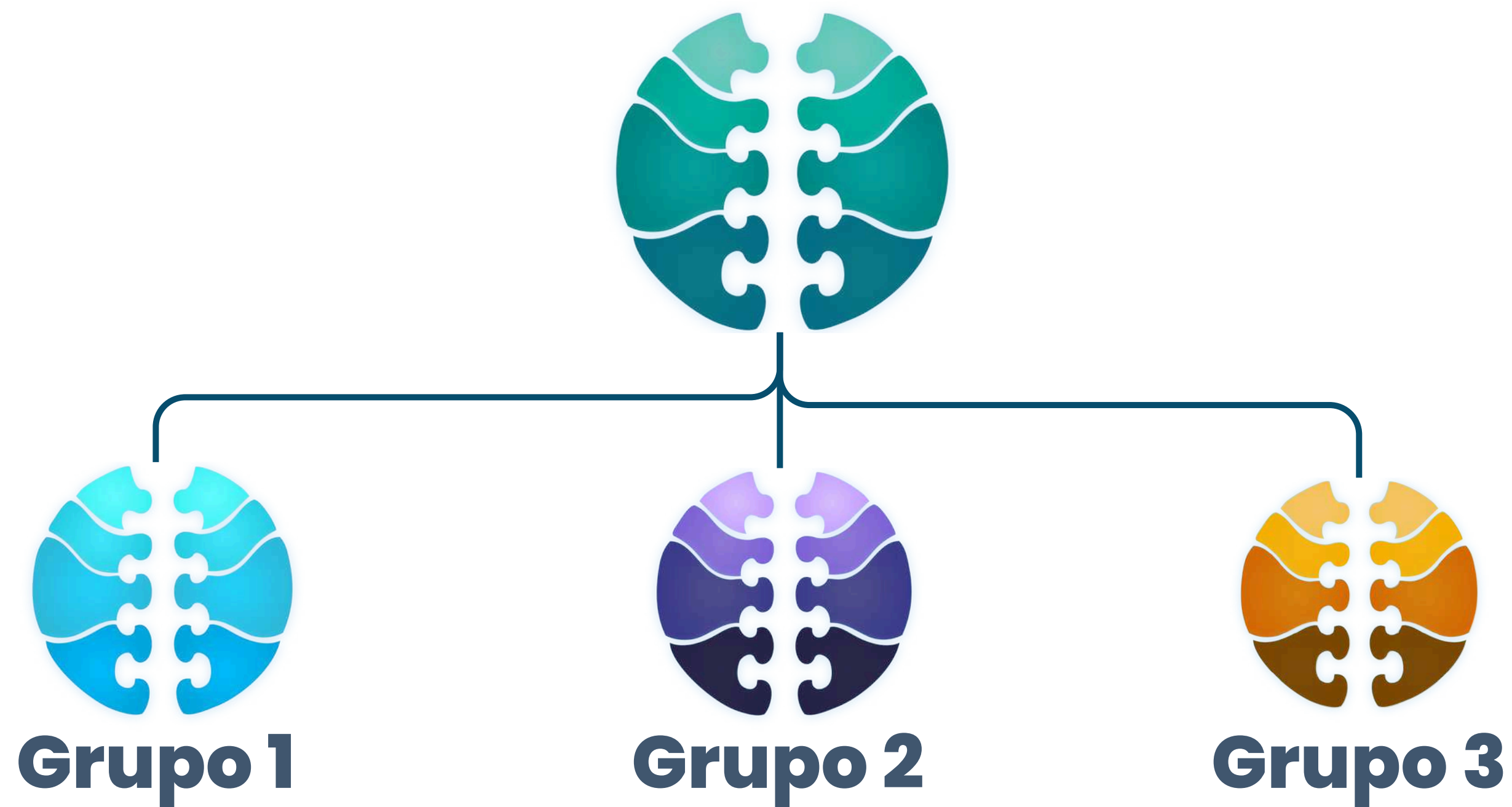

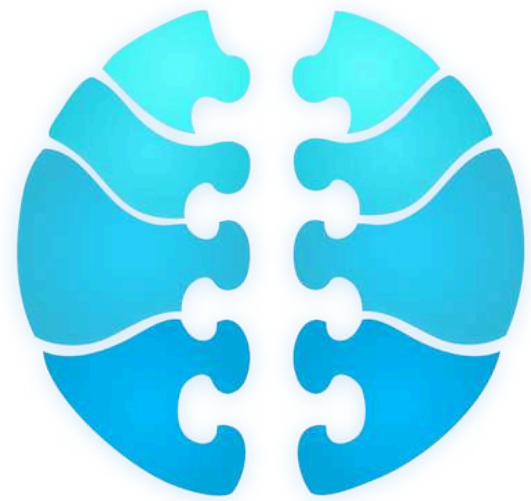

Grupo 1: Yeeyee

+ ALBERTO

DANI F.

PABLO

DANI R.

RAFA

DANI A.





Grupo 2: Happy meal

ANTONIO

BENJI

RAMÓN

DELFIN

GUADALUPE

JULEN



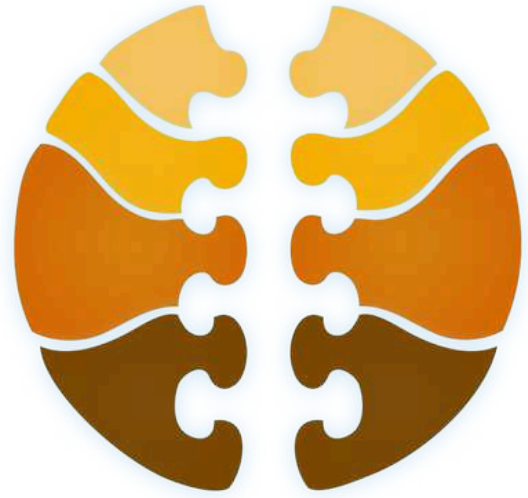

Grupo 3: Piruleta

DANI T.



PACO



MIGUEL



FRANCISCO C.



DANI V.





Fisio Find

Organización transversal

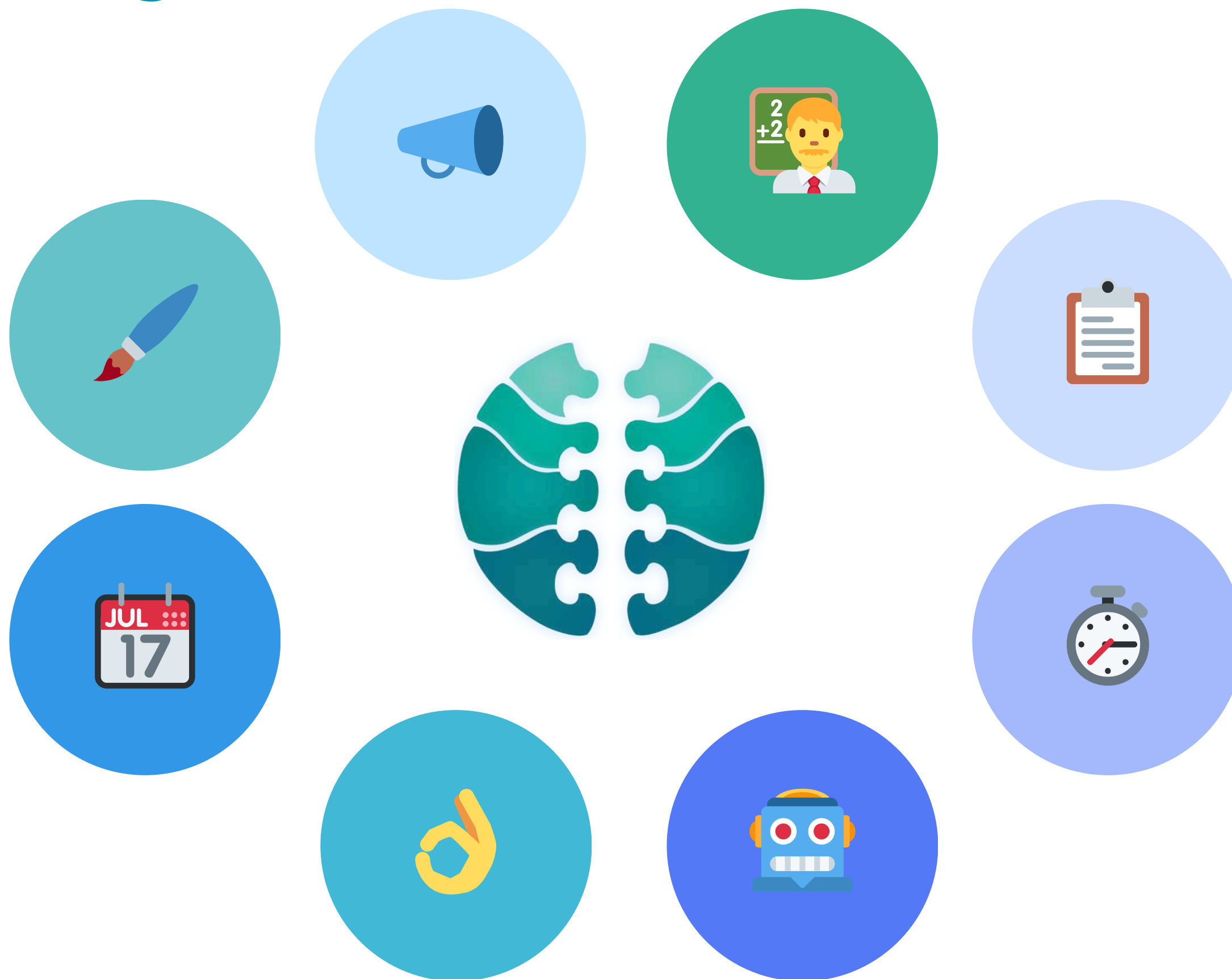

Fisio Find QA – IA reports – Time reports

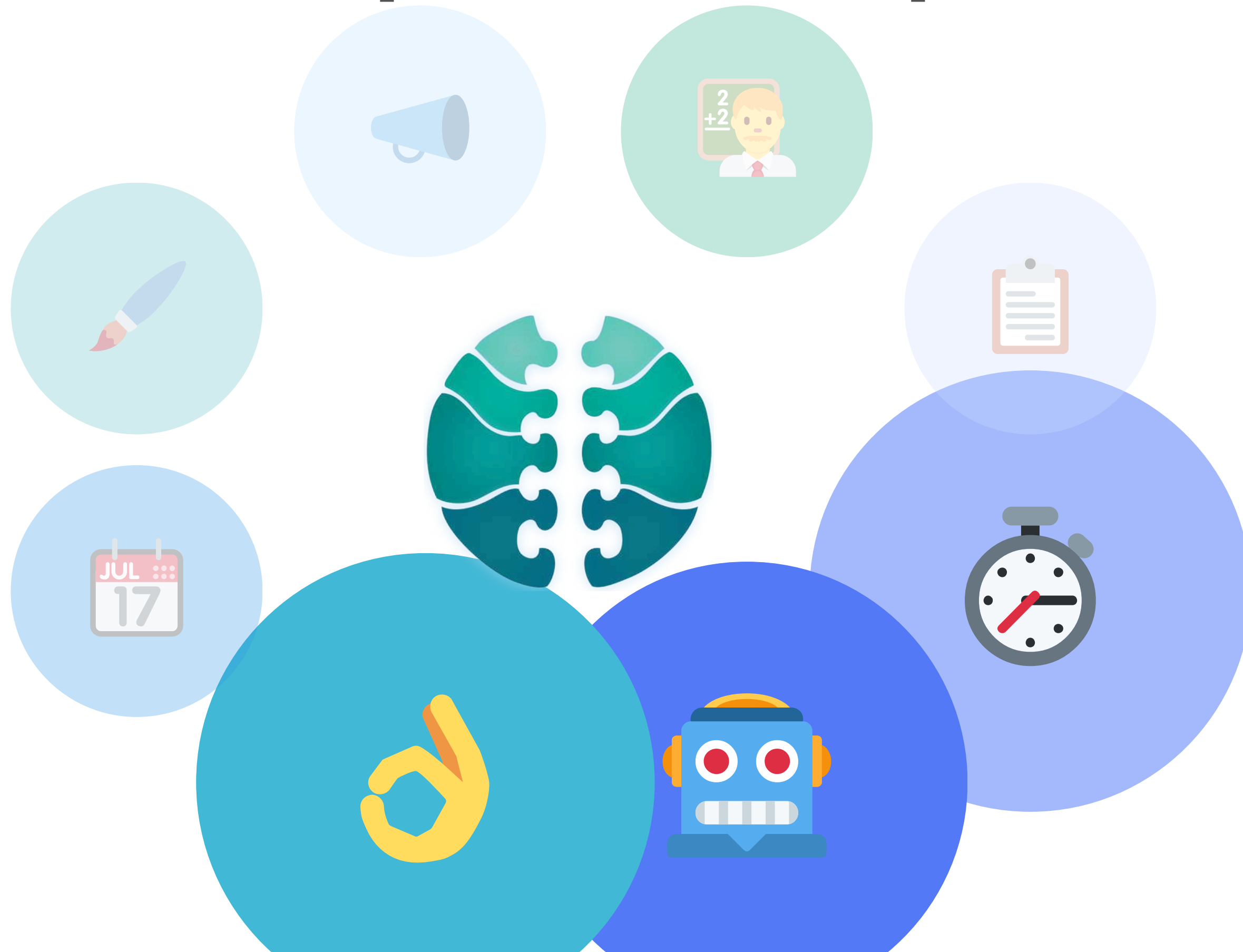

Secretarios – Formación





Fisio Find

Publicidad – Presentaciones



RRSS y Publicidad



@fisiofindapp



info@fisiofind.com

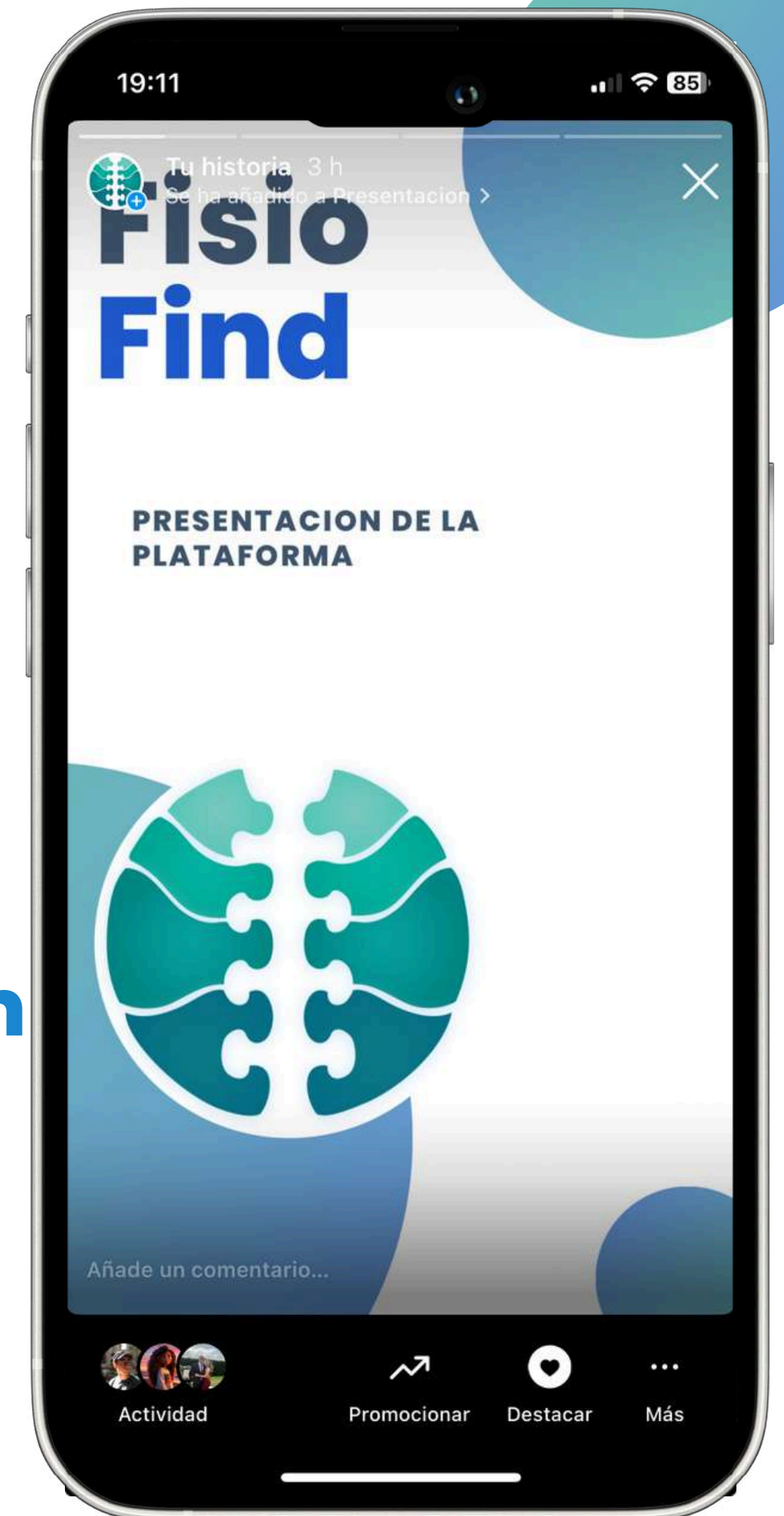

Fisio Find le da la bienvenida

A la plataforma de consulta online pensada para ti.



Planificación



COMMITMENT AGREEMENT

FISIO FIND - Grupo 6 - #DP

Alberto Carmona Sicre, Antonio Macías Ferrera,
Benjamín Ignacio Maureira Flores, Francisco Capote
García, Daniel Alors Romero, Daniel Fernández
Caballero, Daniel Ruiz López, Daniel Tortorici Bartús,
Daniel Vela Camacho, Delfín Santana Rubio, Guadalupe
Ridruejo Pineda, Julen Redondo Pacheco, Miguel Encina
Martínez, Francisco Mateos Villarejo, Pablo Fernández
Pérez, Ramón Gavira Sánchez, Rafael Pulido Cifuentes

07/02/2025

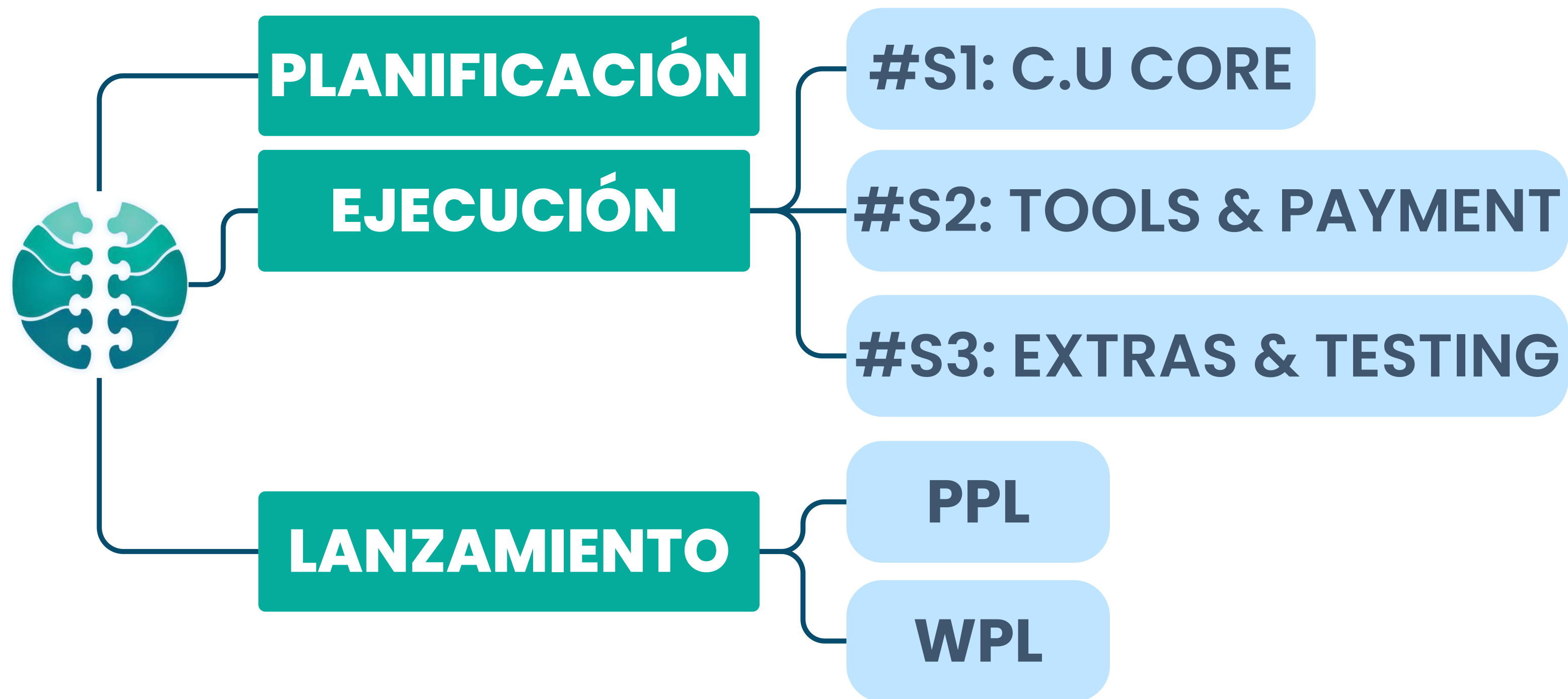

SEGUIMIENTO Y QA

3-Sprint planning

#S1: CORE USE CASES

Landing
Page

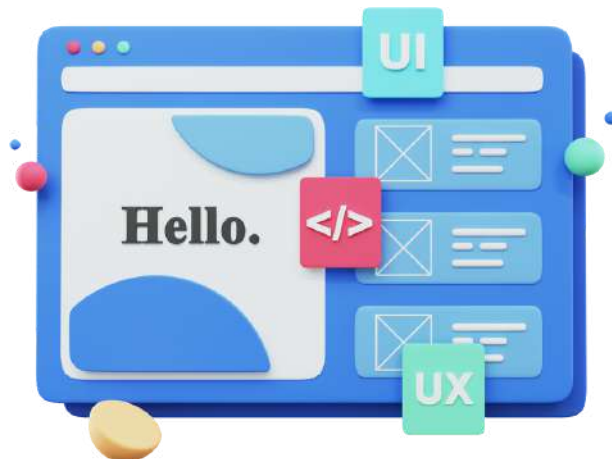

Formación



Gestión de
Usuarios



Gestión de
Citas



Videollamad
as



3-Sprint planning

#S2: TOOLS & PAYMENT

Pagos / Pricing plans



Compartir
vídeos y
archivos



Herramientas de
seguimiento

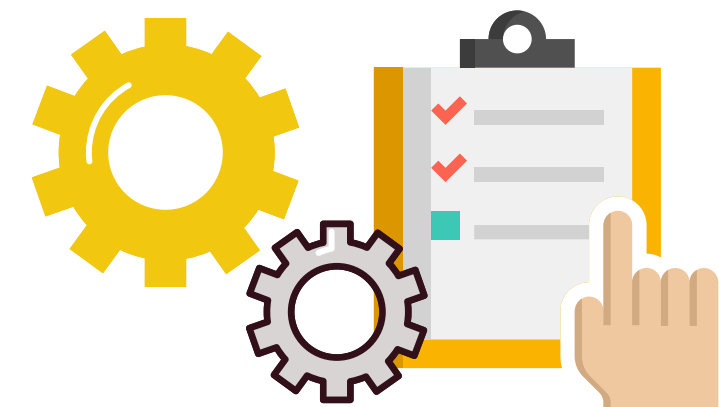

3-Sprint planning

#S3: EXTRAS & TESTING

Testing

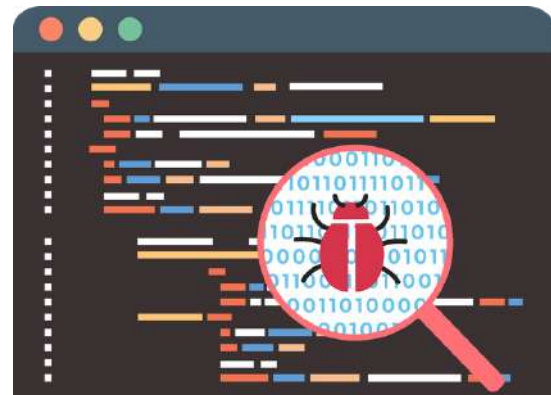

Búsqueda
avanzada



Soporte
con
Chatbot



APIs

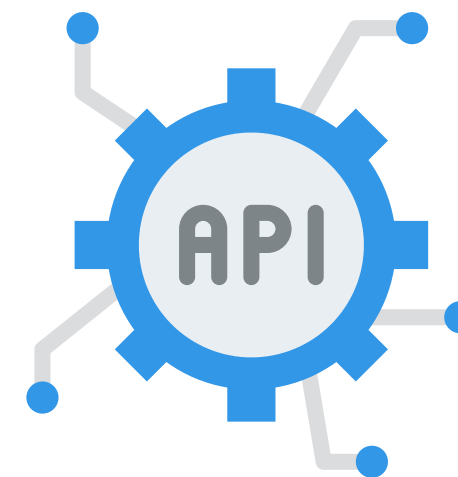

Historial
paciente



TCO



SCAN ME

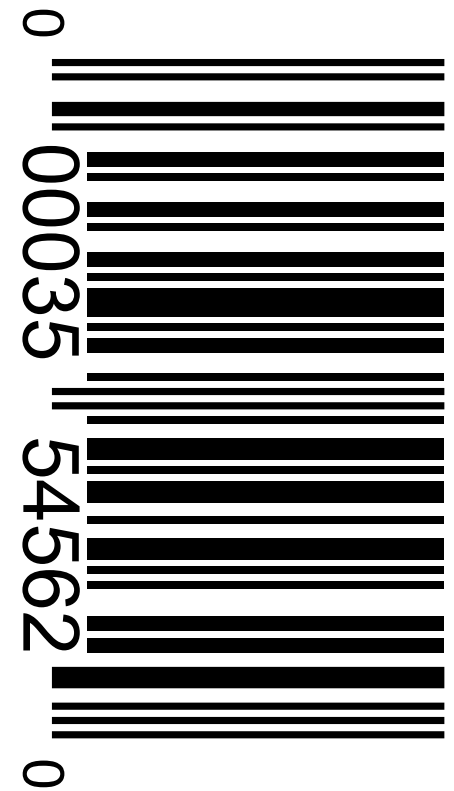

- ✓ **Costes infraestructuras**
- ✓ **Nº de usuarios variable**
- ✓ **Mantenimiento y soporte**
- ✓ **Variabilidad**

Análisis de Costes y ROI - FisioFind

 **Costes Iniciales**  Costes de Operación  Proyección y ROI

Costes de Desarrollo Inicial

Configuración Base del Proyecto

Composición del Equipo

- 11 Desarrolladores Fullstack
- 5 Analistas
- 1 Project Manager

Costes por Hora

- Desarrollador: 276/hora

Horas Estimadas por Mes

- Febrero: 36 horas
- Marzo: 48 horas
- Abril: 36 horas
- Mayo: 36 horas

Justificación de Horas





¿Alguna pregunta?

¡MUCHAS GRACIAS!

 info@fisiofind.com

 [@fisiofindapp](https://www.instagram.com/fisiofindapp)